

Eftersøgningsæsonen 2010/11

Mads Flinterup
Schweiss-sekretariatet

Trafikeftersøgninger 2010

5.340 trafikeftersøgninger

Trafik

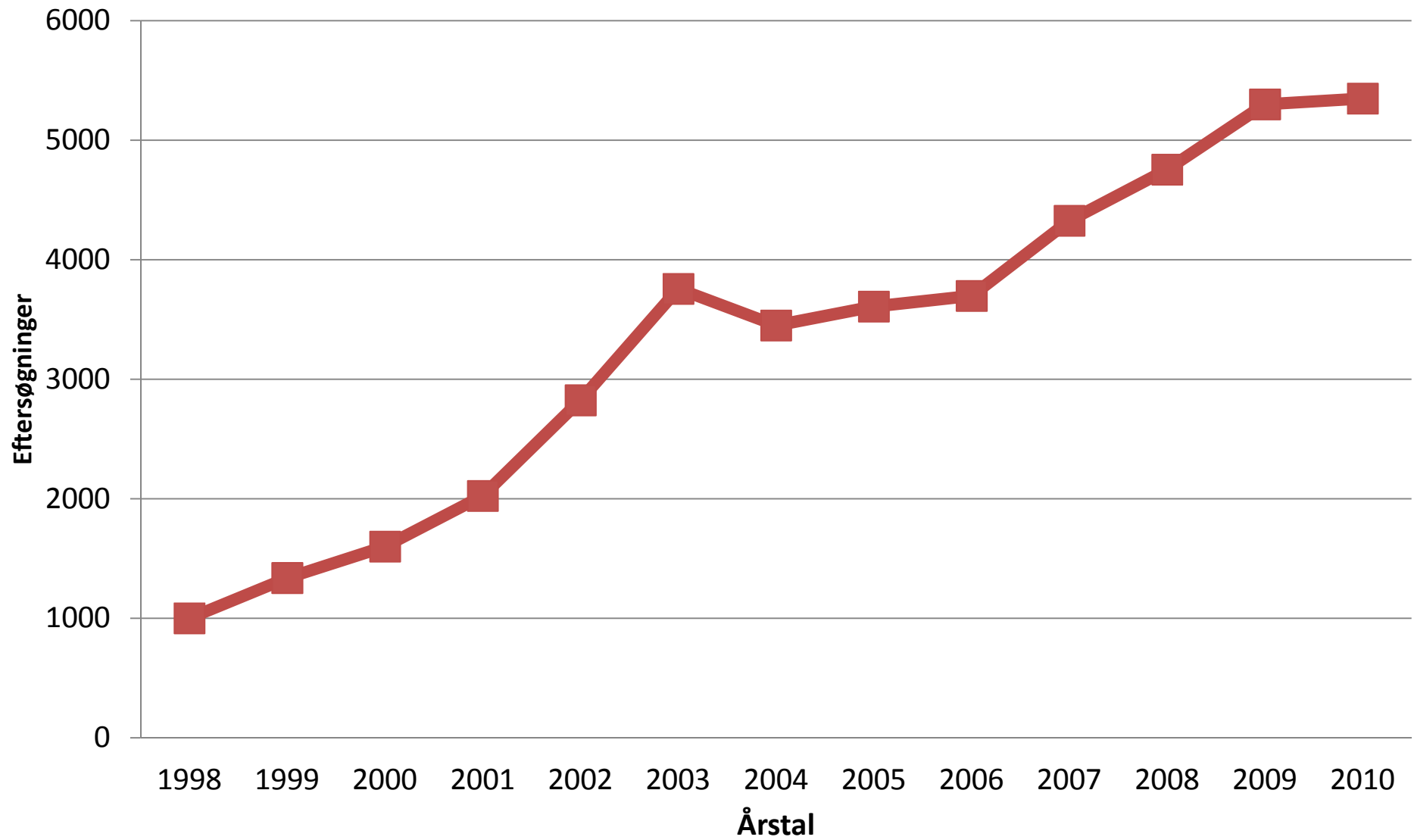

Hvor mange har den enkelte?

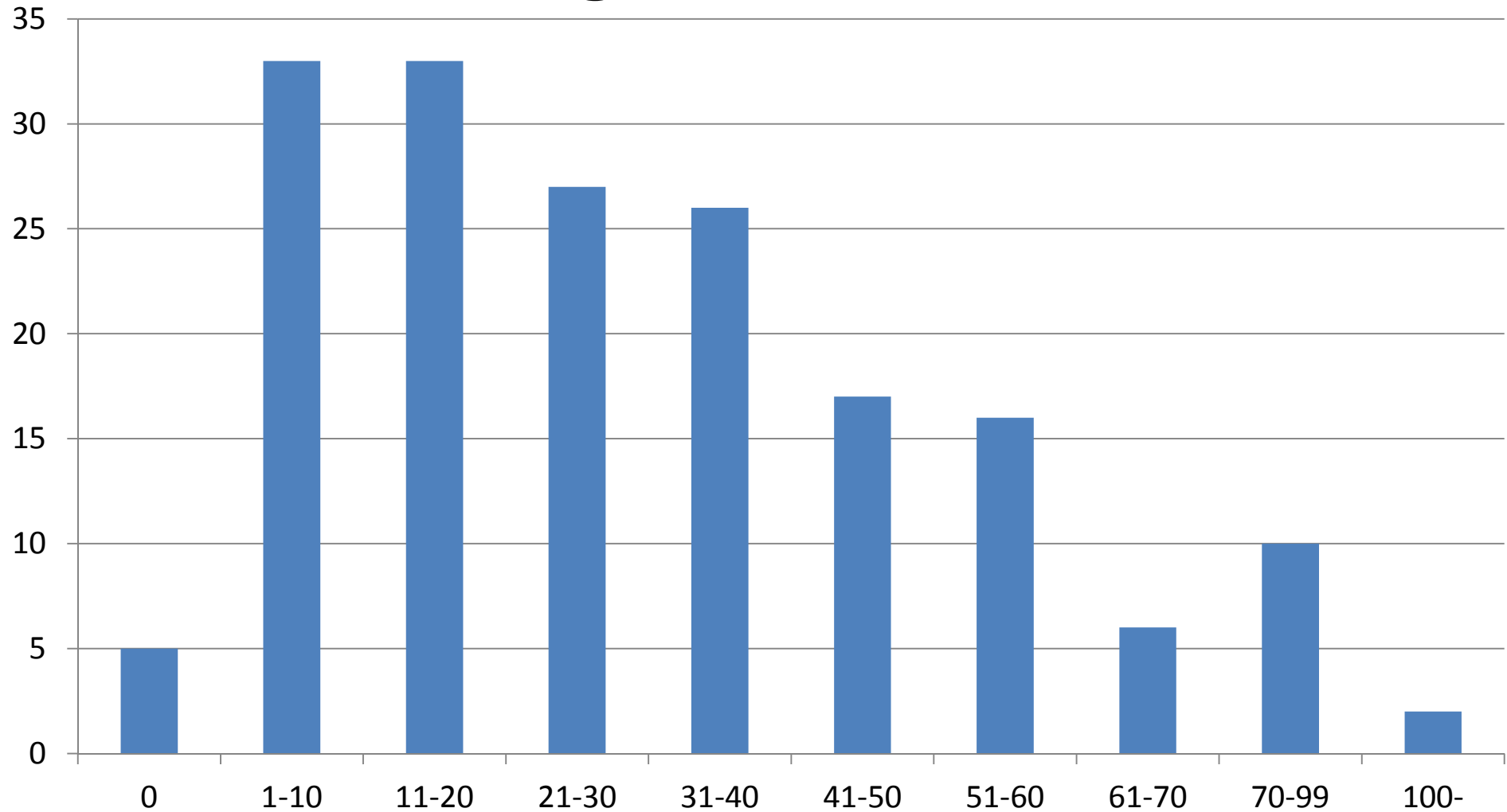

Vi kørte i alt 199.876 km, hvilket svare til fem gange rundt om jorden!

Hvad bliver kørt ned?

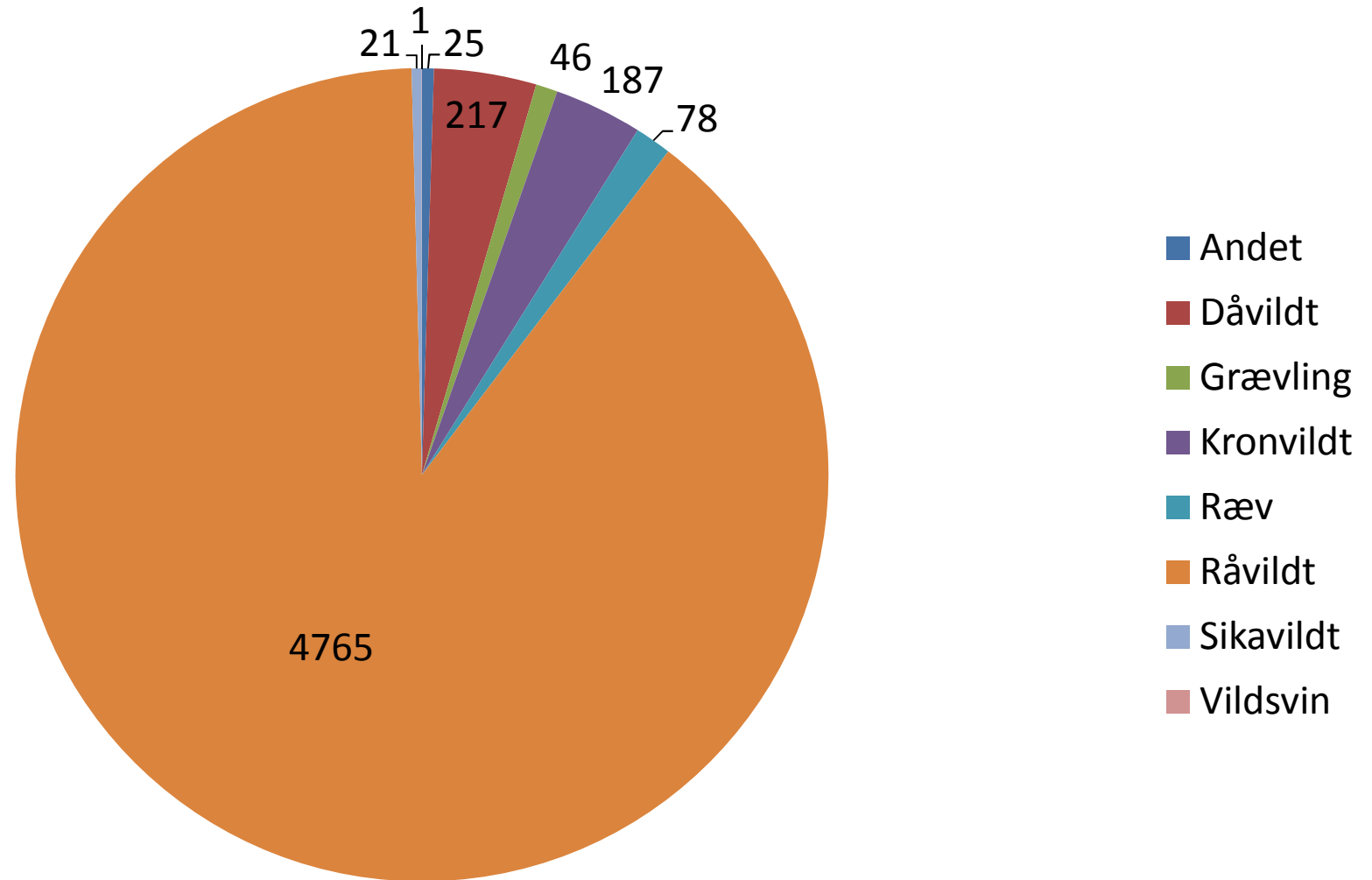

Jagteftersøgninger 2010/11

10.125 jagteftersøgninger

Hjortevildtudbytte og jagteftersøgninger

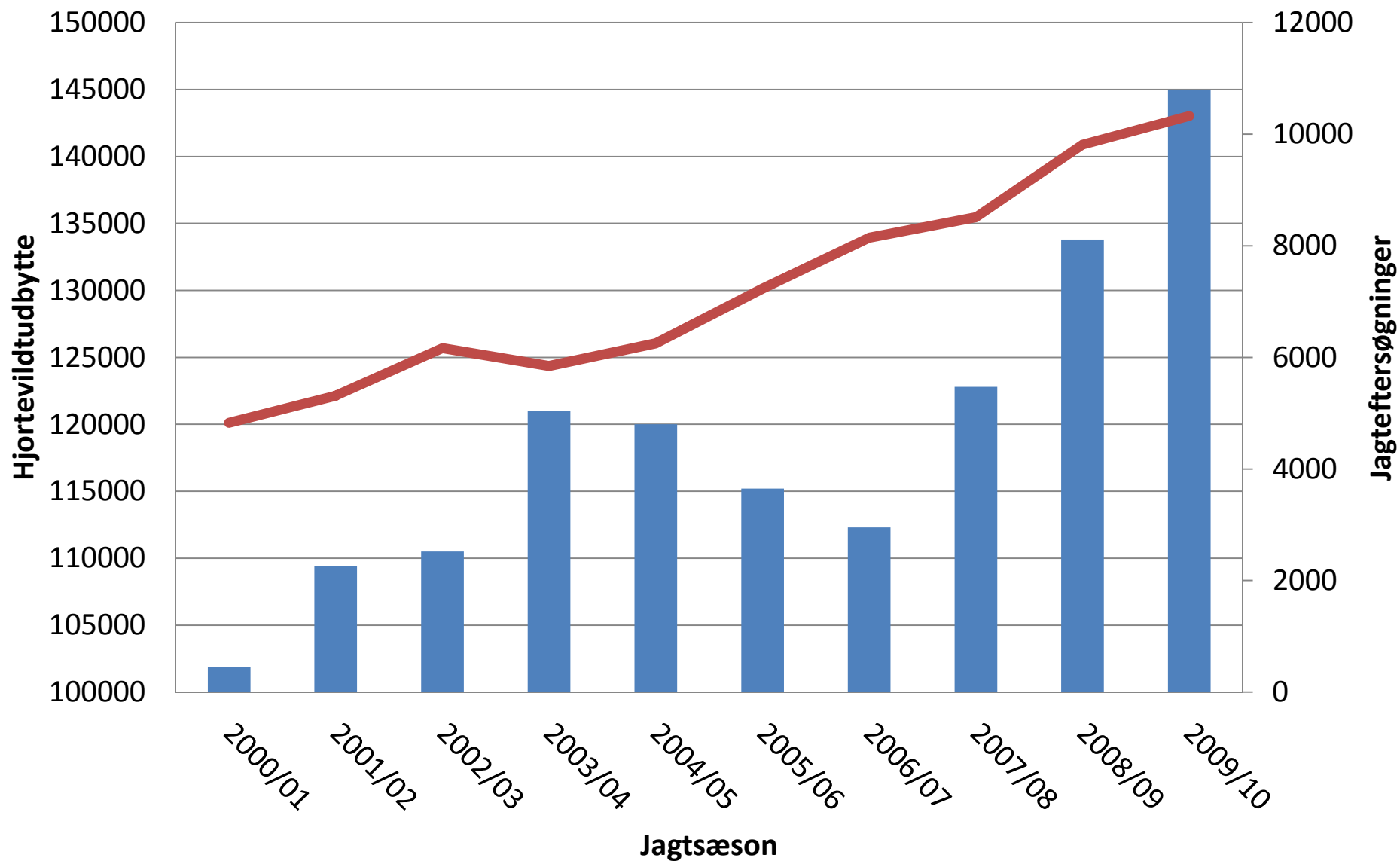

Fordelingen af jagteftersøgninger

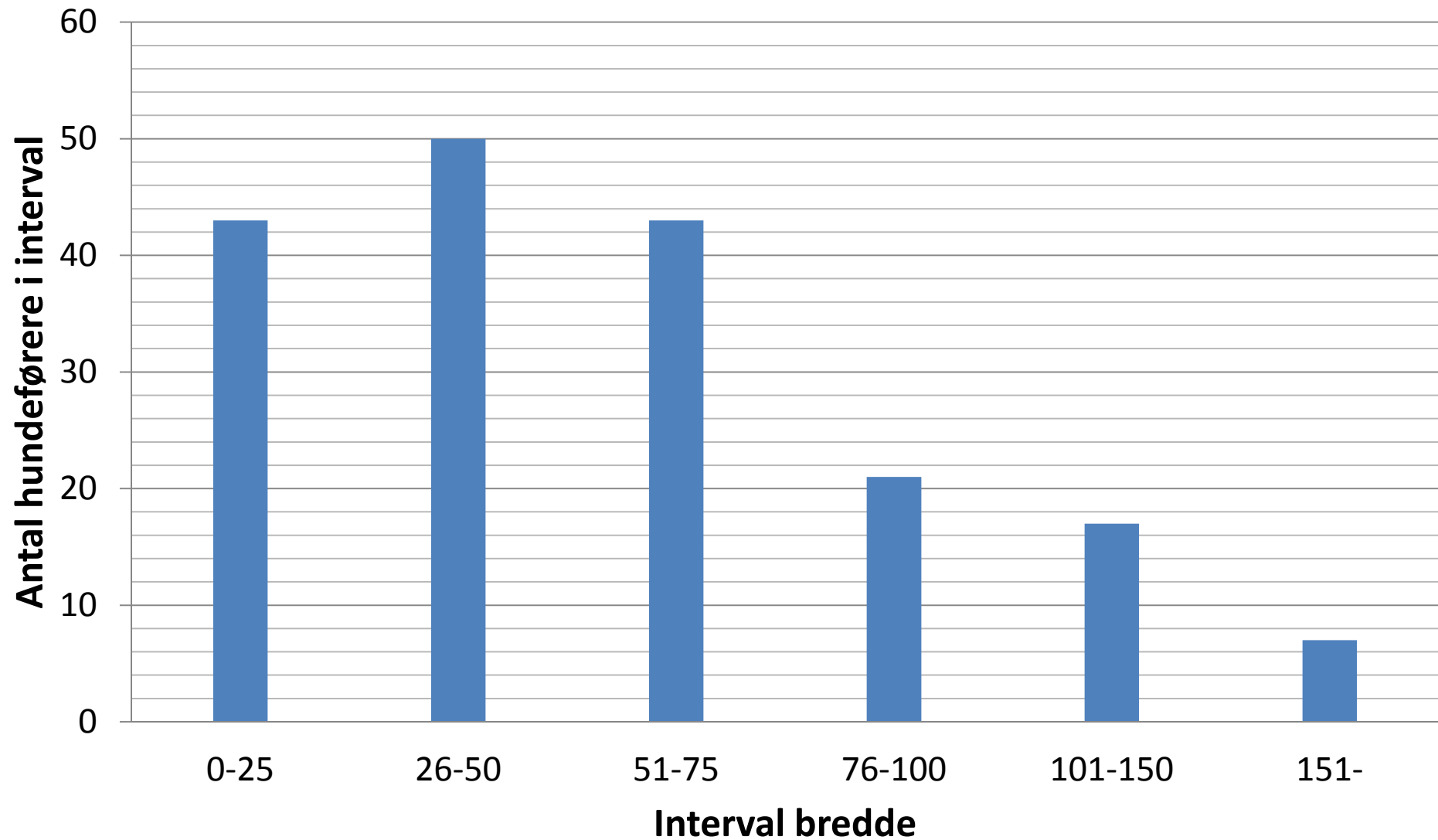

Bukke- og efterårseftersøgninger

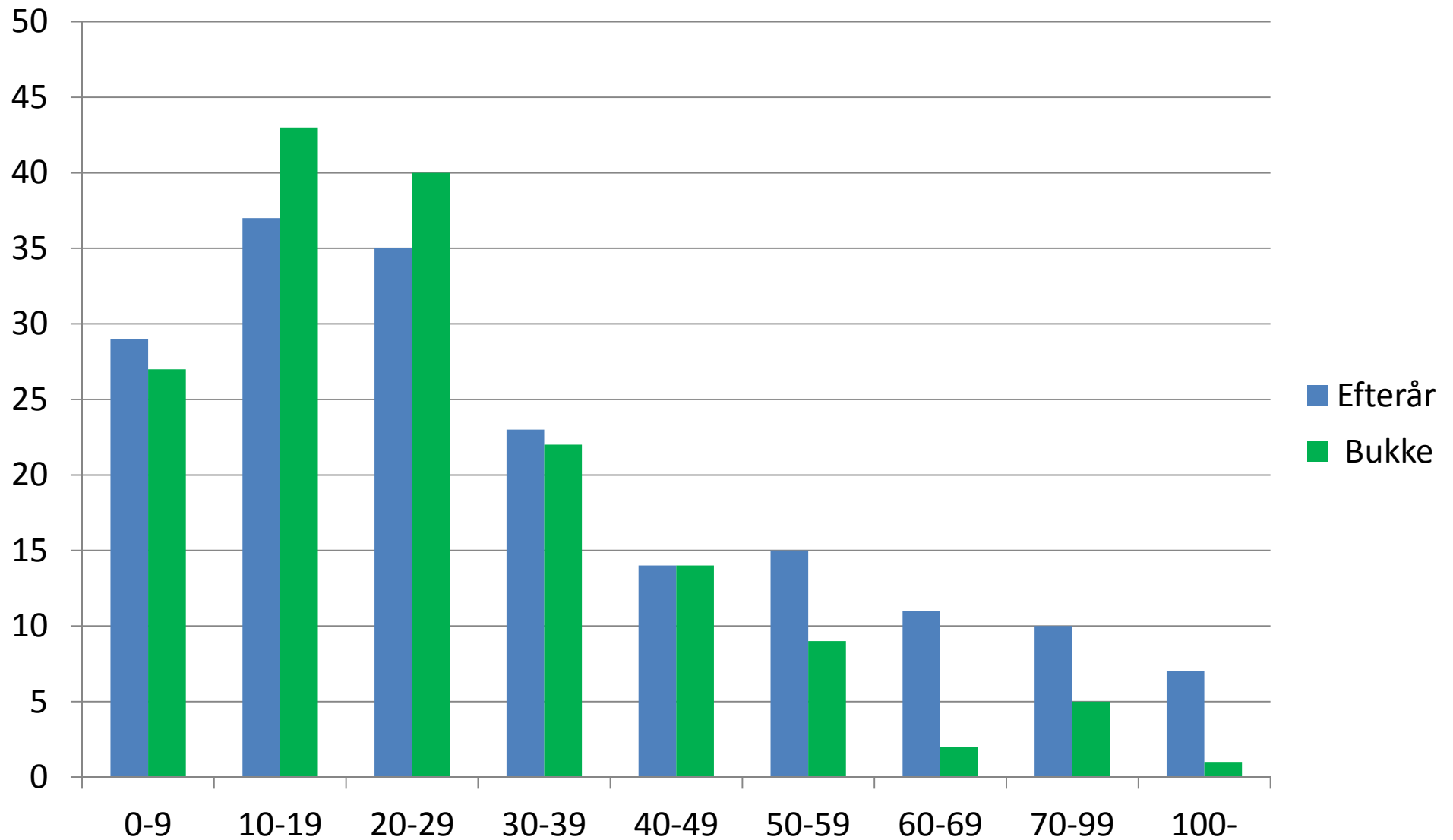

Hvor meget laver den enkelte hund?

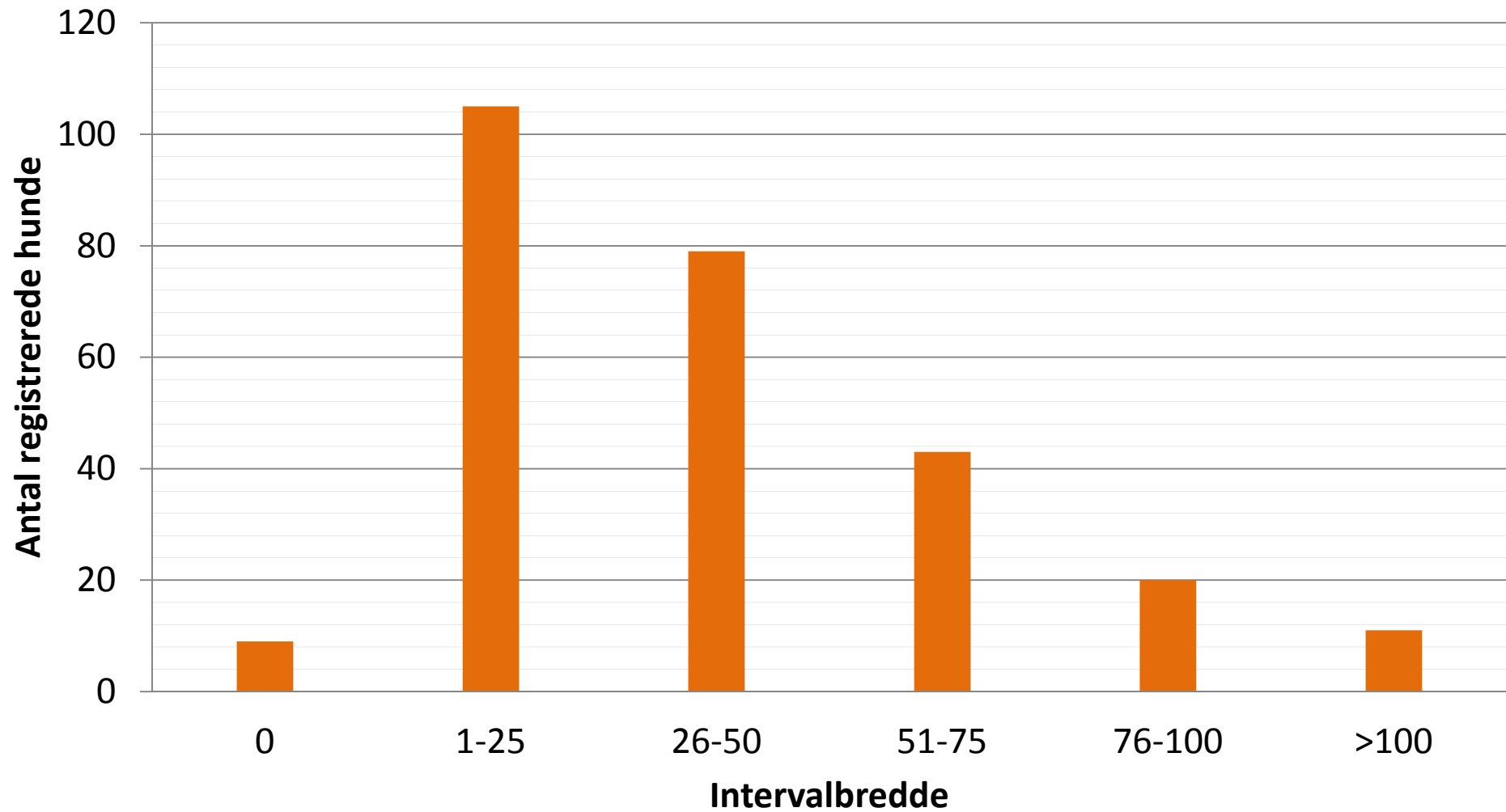

n= 269

Fordelingen af jagteftersøgninger

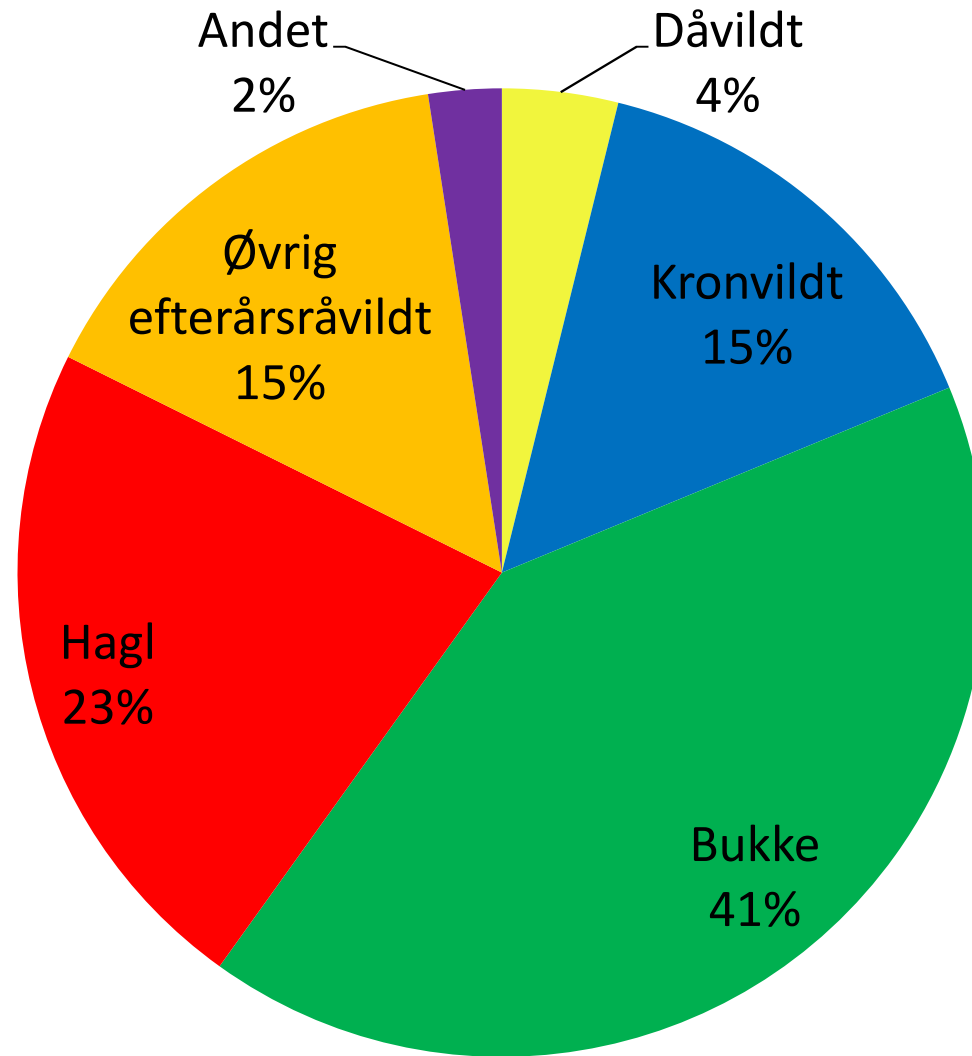

Regional variation

Sjælland n= 1.985

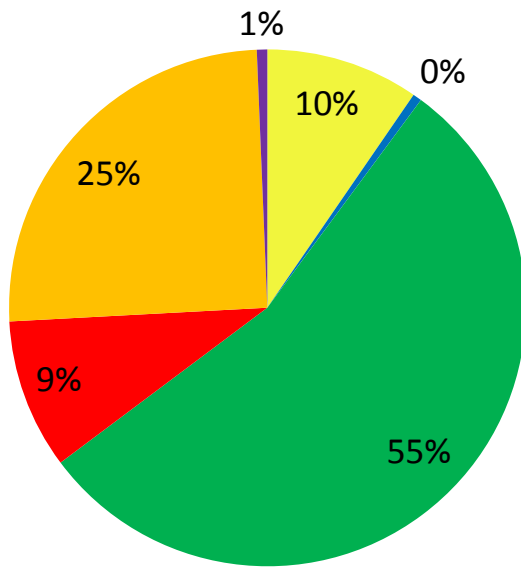

Jylland n=7.665

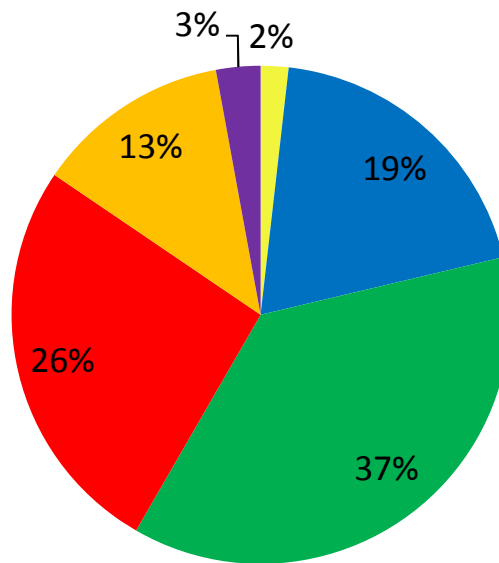

Område 3 n= 2.088

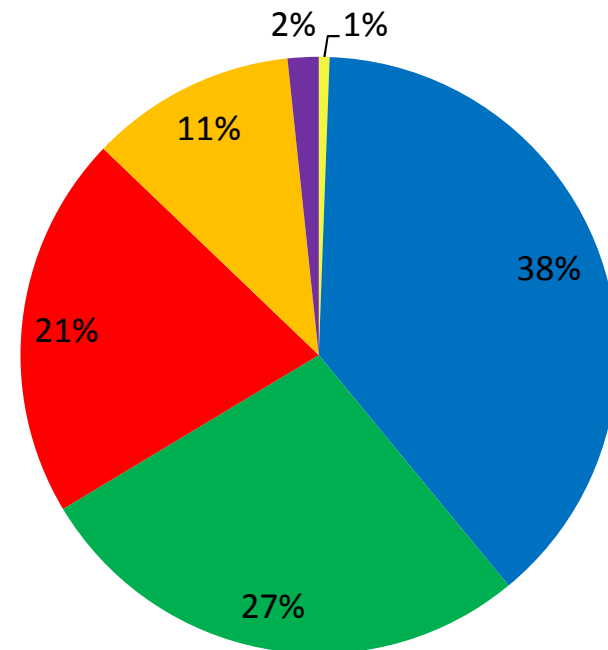

- Dåvildt
- Bukke
- Øvrig efterårsråvildt
- Kronvildt
- Hagl
- Andet

Kommunalindberetning

- Indført pr. 16. maj '11
- Der er to hundeførere, der har eftersøgt i 13 forskellige kommuner!

Flest eftersøgninger

Kommune	Eftersøgninger
Ringkøbing-Skjern	573
Viborg	459
Ikast-Brande	428
Holstebro	393
Herning	358

Kommune	Eftersøgning pr. 100ha
Ikast-Brande	0,59
Billund	0,51
Holstebro	0,49
Favrskov	0,46
Næstved	0,45

Kommune	Udbytte 09/10
Viborg	5.525
Ringkøbing-Skjern	4.907
Bornholm	4.679
Næstved	4.490
Herning	4.127

Kommune	Udbytte pr 100ha 09/10
Bornholm	8,00
Ringsted	7,88
Sorø	7,07
Næstved	6,64
Slagelse	6,03

Strategisk målsætning

- "I hvert schweissregion eftersøges mindst 10% af det samlede klovbærende vildtudbytte"!
- "Skal vi så have jægerne til at anskyde noget mere..."?

Målsætningen

- Vi er garanten for en etiske ansvarlige og juridisk korrekte jagt på klovbærende vildt.
- Et hver stykke klovbærende vildt, som ikke er blevet fundet og ikke er eftersøgt af os, er ét for meget!
- Det er ikke de jægere, der bruger os som skal bruge os mere – det er alle dem, som ikke bruger os, der skal begynde at bruge os!
- De 10% af udbyttet er Udvalgets vurdering af eftersøgningsbehovet ved almindelig jagtudøvelse.

Lad Jer nu ikke begrænse!

- I 25 års jubilæumsskriftet for Schweiss-registret blev eftersøgningsraterne opgjort til:
3% for råvildt og 8% for kronvildt.
- For jagtsæsonen 2009/10 var de tilsvarende tal:
6% for råvildt og 22% for kronvildt.

Intet tilsiger at jægere i dag skyder ringere end i 1998/99. Jægerne er tilgængelig blevet langt bedre til at rekvirere, når behovet er der!